XProtec Swiss
Specialist in Radioprotection and Radiology accessories

Christoph Merian-Ring 11
CH-4153 Reinach
+41 (0)61 717 14 44

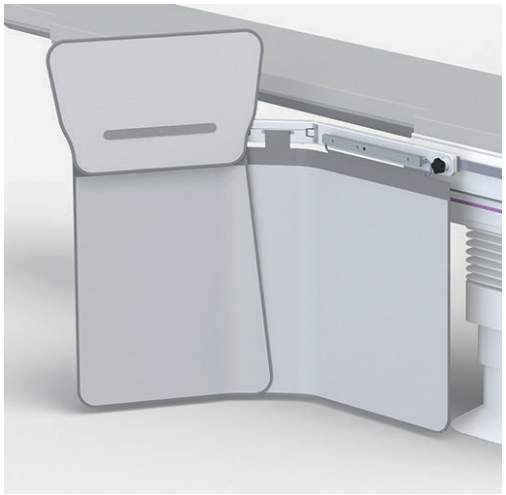

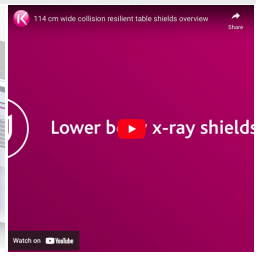


# K312/E-023 - LARGEUR 114 X H 70 CM AVEC BOUCLIER SUPÉRIEUR CLIPSABLE COMPATIBLE AVEC C-ARM

Cette protection plombée pour le bas du corps permet au personnel médical de réduire considérablement l'exposition aux rayonnements diffus émanant de la table ou du corps du patient. **Un mécanisme unique breveté permet au bras pivotant de se déplacer vers le haut en cas de collision avec un équipement à bras en C.**

- Largeur 114 cm x Hauteur 70 cm avec panneaux se chevauchant et un bouclier supérieur clipsable de 57 cm de large.

En savoir plus

## DESCRIPTION DU PRODUIT

- Largeur 114 cm x Hauteur 70 cm avec panneaux se chevauchant et un bouclier supérieur clipsable de 57 cm de large.
- Un mécanisme unique breveté permet au bras pivotant de se déplacer vers le haut en cas de collision avec un équipement à bras en C.
- Le bras pivotant à double articulation peut être pivoté soit vers le patient soit vers le praticien pour former une aile de protection de 63 cm de large et de 0,5 mm de Pb pour le personnel médical se trouvant à proximité de la table.
- L'articulation centrale à friction auto-ajustable garantit qu'elle reste dans la position souhaitée.
- Les protections de table peuvent être utilisées des deux côtés de la table.
- Le support de fixation de 51 cm de large se glisse sur un rail porte-accessoires de 25 mm de haut (épaisseur maximum 11 mm).
- Les bavolets plombés sont souples, pratiques et faciles à nettoyer.
- Toutes les protections de tables plombées de 114 cm sont équipés d'un rail porte-accessoires de 35 cm de long pour garder les télécommandes à portée de main.
- Le rail porte-accessoires est disponible en deux tailles.

Rail d'accessoires 350 x 10 x 25 mm : K312/E-023
Rail d'accessoires 350 x 7,7 x 25 mm: K312/E-023/8

Christoph Merian-Ring 11
CH-4153 Reinach
+41 (0)61 717 14 44

Télécharger la fiche TECHNIQUE

Télécharger la brochure des boucliers optionnels